Patnubay para sa Masiglang Pakikibahagi sa Pagdiriwang ng Banal na Misa

RENEWED SERVANT-LEADERS FOR THE NEW EVANGELIZATION
YEAR OF THE CLERGY & CONSECRATED PERSONS 2 0 1 8

PATNUBAY SA MISA

27 Mayo 2018 | Dakilang Kapistahan ng Tatlong Persona sa Isang Diyos | Taon B

Ang Banal na Santatlo – Bukal ng Ating Buhay at Kagalakan

Ang Banal na Santatlo ang pangunahin at pinakadakilang misteryo ng ating pananampalataya. Sumasampalataya tayo sa isang Diyos na isang "pamilya ng mga personang" nabubuklod ng pinakadakila't ganap na pag-ibig: Diyos Ama, Diyos Anak, at Diyos Espiritu Santo.

Ipinahahayag natin ang ating pananampalataya sa Banal na Santatlo sa pagdarasal natin ng "Sumasampalataya," "Luwalhati…," at kapag tayo'y nag-aantanda ng Krus. Ngunit ang pinakamahusay nating pagpapahayag ng pananampalataya ay ang ating pamumuhay. Tunay na ang buhay natin ay dapat na maging pagtugon ng pag-ibig sa Diyos na ating AMA, KAPATID, AT KAIBIGAN.

Ang pagtutuon natin sa tatlong Banal na Persona ay di naman naglalayo sa atin sa ating kapwa. Sa katunayan, pinagtitibay pa nga nito ang ating pag-ibig sa lahat nating mga kapatid, pagkat bawat tao ay salamin ng Banal na Santatlo.

Sa Eukaristiyang ito, hilingin natin ang biyayang maisabuhay ang ganitong dakilang katotohanan.

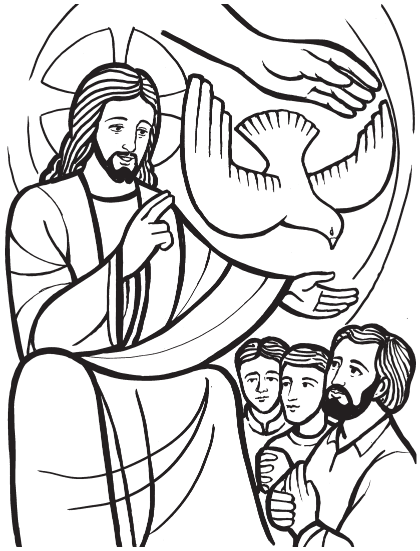

PASIMULA

Pambungad

(Ipahahayag lamang kung walang awiting nakahanda.)

Purihin ang D'yos na banal na sa ati'y nagmamahal. Ama na Bukal ng buhay, Anak na s'ya nating Daan, Espiritung ating Tanglaw.

Pagbati

P **–**Ang biyaya at kapayapaan ng Diyos Ama, Panginoong Hesukristo, at Espiritu Santo ay sumainyong lahat!

B **–At sumaiyo rin!**

Pagsisisi

P **–**Tinipon ng pag-ibig ng Banal na Santatlo, alalahanin natin ang ating pagiging di-karapat-dapat at ang pangangailangan natin sa pagpapatawad sa ating pagkakasala. *(Manahimik saglit.)*

P **–**Diyos naming Ama, Ikaw ang aming pinagmulan at siya ring katuparan ng aming mga mithiin. Panginoon, kaawaan mo kami!

B **–Panginoon, kaawaan mo kami!**

P **–**Diyos na aming Kapatid, naparito ka upang makibahagi sa aming kahirapan at pawiin ang aming mga kasalanan at upang makabahagi kami sa iyong kayamanan. Kristo, kaawaan mo kami!

B **–Kristo, kaawaan mo kami!**

P **–**O Diyos, na aming Kaibigan at Kasiyahan, nananahan Ka sa amin na animo'y sa isang templo at kalarawan ni Hesus, ang taong perpekto, Panginoon, kaawaan mo kami!

B **–Panginoon, kaawaan mo kami!**

P **–**Kaawaan tayo ng makapangyarihang Diyos, patawarin tayo sa ating mga kasalanan, at patnubayan tayo sa buhay na walang hanggan.

B **–Amen!**

Papuri

B **–**Papuri sa Diyos sa kaitaasan at sa lupa'y kapayapaan sa mga taong kinalulugdan niya. Pinupuri ka namin, dinarangal ka namin, sinasamba ka namin, ipinagbubunyi ka namin, pinasasalamatan ka namin dahil sa dakila mong angking kapurihan. Panginoong Diyos, Hari ng langit, Diyos Amang makapangyarihan sa lahat.

Panginoong Hesukristo, Bugtong na Anak, Panginoong Diyos, Kordero ng Diyos, Anak ng Ama. Ikaw na nag-aalis ng mga kasalanan ng sanlibutan, maawa ka sa amin. Ikaw na nag-aalis ng mga kasalanan ng sanlibutan, tanggapin mo ang aming kahilingan. Ikaw na naluluklok sa kanan ng Ama, maawa ka sa amin. Sapagkat ikaw lamang ang banal, ikaw lamang ang Panginoon, ikaw lamang, O Hesukristo, ang Kataas-taasan, kasama ng Espiritu Santo sa kadakilaan ng Diyos Ama. Amen!

Panalanging Pambungad

P – Ama naming makapangyarihan, sa iyong pagsusugo sa Salitang Diyos na totoo at maaasahan at sa pagbibigay mo ng Espiritung nagpapabanal sa sanlibutan, ipinahayag ang iyong kahiwagaang dakila sa sangkatauhan. Sa pananampalatayang amin ngayong ipinagdiriwang, ipagkaloob mong aming maidangal ang Tatlong Persona sa walang hanggang kadakilaan at aming sambahing lubusan ang iyong iisang pagka-Diyos sa mahal na kapangyarihan, sa pamamagitan ni Hesukristo kasama ng Espiritu Santo magpasawalang hanggan.
B – **Amen!**

PAGPAPAHAYAG NG SALITA NG DIYOS

Unang Pagbasa *Deut 4:32-34. 39-40*

Pagsapit sa dulo ng kanilang paglalakbay sa disyerto, ipinaalaala ni Moises sa bayang Israel ang magagandang nagawa na ng Diyos sa kanila.

L– Pagpapahayag mula sa Aklat ng Deuteronomio

Sinabi ni Moises sa mga tao: "Isipin ninyo kung may naganap nang tulad nito, nasaksihan o nabalitaan man lamang, mula nang likhain ng Diyos ang daigdig. Maliban sa inyo, sino pa ang nakarinig sa tinig ng Diyos mula sa haliging apoy, at nanatiling buhay? Sinong Diyos ang naglabas ng isang buong lahi mula sa isang bansa upang maging kanya sa pamamagitan ng pakikipagsubukan ng kapangyarihan, ng kababalaghan, ng digmaan, at ng makapangyarihang mga gawa, tulad ng ginawa ng Panginoon sa Egipto?

Dahil dito, dapat ninyong malaman na sa langit at sa lupa'y walang ibang Diyos liban sa Panginoon. Kaya nga, dapat ninyong sundin ang kanyang mga utos at tuntuning sinasabi ko sa inyo ngayon. Sa gayon, mapapanuto kayo at ang lahing susunod sa inyo; magtatagal kayo habang panahon sa lupaing ibinigay niya sa inyo."

Ang Salita ng Diyos!
B – **Salamat sa Diyos!**

Salmong Tugunan *Awit 32*

B – ***Mapalad ang ibinukod na bansang hinirang ng Diyos!***

R. M. Velez

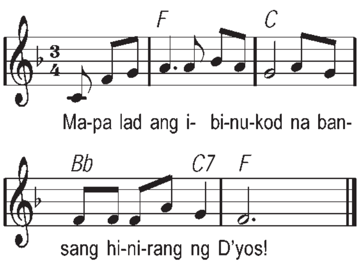

* **Panginoo'y tapat sa kanyang salita, at maaasahan ang kanyang ginawa. Minamahal niya ang gawang matapat, ang pag-ibig niya sa mundo'y laganap.** ***B.***

* **Sa utos ng Poon, nalikha ang langit, ang araw, ang buwa't talang maririkit; ang buong daigdig sa kanyang salita ay pawang nayari, lumitaw na bigla.** ***B.***

* **Ang may takot sa Diyos, at nagtitiwala sa kanyang pag-ibig, ay kinakalinga. Hindi babayaang sila ay mamatay, kahit magtaggutom sila'y binubuhay.** ***B.***

* **Ang ating pag-asa'y nasa Panginoon; siya ang sanggalang natin at katulong. Ipagkaloob mo na aming makamit, O Poon, ang iyong wagas na pag-ibig, yamang ang pag-asa'y sa 'yo nasasalig!** ***B.***

Ikalawang Pagbasa *Ro 8:14-17*

Dahil sa presensiya ng Banal na Espiritu, tayo'y pinagpala ng mapagligtas na kaugnayan sa dalawang iba pang Banal na Persona. Ito rin ay siyang sandigan ng ating pag-asa sa ating pangwakas na kaluwalhatian.

L– Pagpapahayag mula sa Sulat ni Apostol San Pablo sa mga taga-Roma

Mga kapatid, ang lahat ng pinapatnubayan ng Espiritu ng Diyos ay mga anak ng Diyos. Sapagkat hindi kayo tumanggap ng espiritu ng pagkaalipin upang muling matakot. Ang tinanggap ninyo ay espiritu ng pagiging anak, at ito ang nagbibigay sa atin ng karapatang tumawag ng "Ama! Ama ko!"

Ang Espiritu nga ang nagpapatotoo, kasama ng ating espiritu, na tayo'y mga anak ng Diyos. At yamang mga anak, tayo'y mga tagapagmana ng Diyos at kasamang tagapagmana ni Kristo. Sapagkat kung tayo'y nakikipagtiis sa kanya, tayo'y dadakilain ding kasama niya.

Ang Salita ng Diyos!
B – **Salamat sa Diyos!**

Aleluya *Pah 1:8*

B – **Aleluya! Aleluya!**
Dakila ang Amang mahal,
Anak, Espiritung Banal,
noon, ngayon, kailanpaman.
Aleluya! Aleluya!

Mabuting Balita *Mt 28:16-20*

Bago umakyat si Hesus sa langit, inatasan niya ang kanyang mga disipulong tipunin ang sangkatauhan sa isang mag-anak ng mga magkakapatid na nabubuklod ng pag-ibig ng Banal na Santatlo.

P – Ang Mabuting Balita ng Panginoon ayon kay San Mateo
B– **Papuri sa iyo, Panginoon!**

Noong panahong iyon, ang labing-isang alagad ay nagpunta sa Galilea, sa bundok na itinuro sa kanila ni Hesus. Nang makita nila si Hesus, siya'y sinamba nila, bagama't may ilang nag-alinlangan.

Lumapit si Hesus at sinabi sa kanila, "Ibinigay na sa akin ang lahat ng kapangyarihan sa langit at sa lupa. Kaya, humayo kayo at gawin ninyong alagad ko ang lahat ng bansa. Binyagan ninyo sila sa ngalan ng Ama at ng Anak at ng Espiritu Santo, at turuang sumunod sa lahat ng ipinag-utos ko sa inyo. Tandaan ninyo: ako'y laging kasama ninyo hanggang sa katapusan ng sanlibutan."

Ang Mabuting Balita ng Panginoon!
B – **Pinupuri ka namin, Panginoong Hesukristo!**

Homiliya

Sumasampalataya

B– Sumasampalataya ako sa Diyos Amang makapangyarihan sa lahat, na may gawa ng langit at lupa.

Sumasampalataya ako kay Hesukristo, iisang Anak ng Diyos, Panginoon nating lahat. Nagkatawang-tao siya lalang ng Espiritu Santo, ipinanganak ni Santa Mariang Birhen. Pinagpakasakit ni Poncio Pilato, ipinako sa krus, namatay, inilibing. Nanaog sa kinaroroonan ng mga yumao. Nang may ikatlong araw nabuhay na mag-uli. Umakyat sa langit. Naluluklok sa kanan ng Diyos Amang makapangyarihan sa lahat. Doon magmumulang paririto at huhukom sa nangabubuhay at nangamatay na tao.

Sumasampalataya naman

ako sa Diyos Espiritu Santo, sa banal na Simbahang Katolika, sa kasamahan ng mga banal, sa kapatawaran ng mga kasalanan, sa pagkabuhay na muli ng nangamatay na tao at sa buhay na walang hanggan. Amen!

Panalangin ng Bayan

P –Mga Kristiyano tayo sapagkat sumasampalataya tayo sa Banal na Santatlo at tayo'y bininyagan sa ngalan ng bawat isa sa tatlong Banal na Persona. Dumulog tayo sa Kanila nang buong pananalig at manalangin:

***B* –Ama, Anak, at Espiritu Santo, dinggin Mo kami!**

* Para sa buong Simbahan, ang mag-anak ng Banal na Santatlo sa lupa: Nawa tupdin nito ang kautusan ni Kristong ipangaral ang Ebanghelyo sa lahat ng bansa nang walang takot o sagabal. Manalangin tayo! ***B.***

* Para sa lahat ng binyagang nabibilang sa iba't ibang sekta ng mga Kristiyano: Nawa tipunin sila ng kanilang parehong pananampalataya sa Banal na Santatlo upang maibalik ang nasirang pagkakaisa. Manalangin tayo! ***B.***

* Para sa mga bagong binyagan: Nawa manatili silang tapat sa kanilang mga pangako sa binyag at maging saksi sa bagong buhay na kaloob ng Banal na Santatlo. Manalangin tayo! ***B.***

* Para sa lahat ng ama at ina: Nawa sa Banal na Santatlo makatagpo sila't makahango ng inspirasyong magdudulot ng pagkakaisa at katatagan sa kanilang mag-anak. Manalangin tayo! ***B.***

* Para sa ating lahat: Nawa lagi nating tandaang kasama natin ang Banal na Santatlo at makahango tayo rito ng galak at lakas ng loob. Manalangin tayo! ***B.***

* Tahimik nating ipanalangin ang ating mga pansariling kahilingan. *(Tumigil saglit.)* ***B.***

P –Walang hangga't makapangyarihang Diyos: Ama, Anak, at Espiritu Santo, sa Iyo kami mula, sa Iyo kami nabubuhay, sa Iyo kami patutungo. Tanggapin Mo nawa kami sa kabila ng aming pagiging di-karapat-dapat, at tulutan Mo kaming makibahagi sa buhay Mo magpakailanman.
***B* –Amen!**

PAGDIRIWANG NG HULING HAPUNAN

P– Manalangin kayo . . .
***B*– Tanggapin nawa ng Panginoon itong paghahain sa iyong mga kamay sa kapurihan niya at karangalan, sa ating kapakinabangan at sa buong Sambayanan niyang banal.**

Panalangin ukol sa mga Alay

P– Ama naming Lumikha, gawin mong banal ang mga alay na aming inihanda ngayong aming sinasamba at sinasambit ang ngalan mong dakila at pakundangan sa mga alay na ngayo'y nasa dambana kami nawa'y maging laging nakalaan sa iyong adhika sa pamamagitan ni Hesukristo kasama ng Espiritu Santo magpasawalang hanggan.
***B*– Amen!**

Prepasyo

P– Ama naming makapangyarihan, tunay ngang marapat na ikaw ay aming pasalamatan.

Kaisa ng iyong Anak at ng Espiritu Santo ikaw ay iisang Diyos na pinapanginoon ng mga tao. Ang iyong Anak at Espiritu'y di naiiba sa pagka-Diyos mo anupa't kahit tatlo'y iisang Diyos na totoo. Ang kadakilaan mong ipinahihiwatig upang aming panaligan ay siya rin naming sinasampalatayanan tungkol sa iyong Anak at Espiritung Banal. Bagama't may tanging pag-iral ang bawat isa, iisang Diyos pa rin ang aming sinasamba, sa kapangyarihang taglay ay walang pagkakaiba.

Kaya kaisa ng mga anghel na nagsisiawit ng papuri sa iyo nang walang humpay sa kalangitan, kami'y nagbubunyi sa iyong kadakilaan:
***B* –Santo, santo, santo . . .**

Pagbubunyi

***B*– Aming ipinahahayag na namatay ang 'yong Anak, nabuhay bilang Mesiyas at magbabalik sa wakas para mahayag sa lahat.**

PAKIKINABANG

***B*– Ama namin . . .**
P– Hinihiling namin . . .
***B*– Sapagkat iyo ang kaharian at ang kapangyarihan at ang kapurihan magpakailanman! Amen!**

Paanyaya sa Kapayapaan

Paghahati-hati sa Tinapay

***B*– Kordero ng Diyos . . .**

Paanyaya sa Pakikinabang

P– Ito ang Panginoong Hesus na naging tao upang ihayag sa atin ang pag-ibig ng Diyos at ipagkaloob sa atin ang Espiritu Santo. Siya ang Kordero ng Diyos na nag-aalis ng mga kasalanan ng sanlibutan. Mapalad ang mga inaanyayahan sa kanyang piging.
***B*– Panginoon, hindi ako karapat-dapat na magpatuloy sa iyo ngunit sa isang salita mo lamang ay gagaling na ako.**

Antipona ng Pakikinabang

(Ipahahayag lamang kung walang awiting nakahanda.)

Espiritu ng D'yos Anak ang bigay sa ating lahat ng D'yos Amang naghahangad na tayo ay makatawag ng "Ama" sa kanyang habag.

Panalangin Pagkapakinabang

P –Ama naming mapagmahal, mapakinabangan nawa ng aming buong katauhan ang pagtanggap namin sa mga banal na pinagsaluhan at ang aming pagsamba nang may pananampalatayang lubusan sa Tatlong Persona ng iisang Diyos lamang, sa pamamagitan ni Hesukristo kasama ng Espiritu Santo magpasawalang hanggan.
***B* –Amen!**

PAGWAWAKAS

P –Sumainyo ang Panginoon.
***B* –At sumaiyo rin!**

P –Magsiyuko kayo at ipanalangin ang pagpapala ng Diyos. *(Manahimik saglit.)*

Iligtas nawa kayo ng ating Diyos Ama sa lahat ng panganib at bigyan nawa kayo ng bawat mabuting kaloob.
***B* –Amen!**

P –Puspusin nawa ng Diyos Anak ang inyong mga puso ng pag-ibig sa Diyos Ama at sa lahat ng inyong mga kapwa tao.
***B* –Amen!**

P – Patnubayan nawa kayo ng Espiritu Santo sa inyong buhay, nang nalalaman ang tama at mali, hanggang matamo ninyo ang inyong gantimpala sa langit.
B – **Amen!**

P – Pagpalain nawa kayo ng makapangyarihang Diyos: Ama, Anak, at Espiritu Santo.
B – **Amen!**

P – Humayo kayo at magpatotoo sa pag-ibig ng Banal na Santatlo saanman kayo naroroon.
B – **Salamat sa Diyos!**

Imno sa Banal na Santatlo

Amang dakilang lumikha
sa taong
Kalarawan ng Diyos
sa magandang plano,
Puspusin kami
ng banal na pag-ibig Mo't
Ialinsunod ang aming
mga kalooban sa Iyo.

Salitang nagkatawang-tao,
sa iyo ay papuri!
Sa aming pagkakasala,
pinalaya mo kami;
Kasama mo kaming namatay
at muling nabuhay
Sa harap ng Diyos
ngayo'y banal na alay!

O Banal na Espiritu,
dakilang mga dulot mo
Sa bawat puso
ay pag-ibig mong regalo;
Bigyan nawa ng ilaw at biyaya –
ang samo namin sa iyo't
Puspusin ang mga puso namin
sa araw na ito.

O Diyos, O Banal na Santatlo,
Masunod nawa ang kalooban Mo;
Sa Iyong salita,
malaya naming mga puso'y
Kasama Mo ngayong
nahihimlay sa Iyo.

Ang Masuyong Diyos
na Siyang Lahat sa Atin

Nilikhang kalarawan ng Diyos, ang tao ay siyang pinakadakila sa lahat ng nilalang. Ngunit, bagamat habang hindi pa nabibinyagan, tayo'y mga pribilehiyadong tagatanggap ng pag-ibig ng Diyos lamang, sa pamamagitan naman ng binyag tayo'y naging katangi-tanging tagatanggap ng mapagligtas na pag-ibig ng Diyos pagkat tayo'y naging personal nang kaugnay ng bawat isa sa tatlong Banal na Persona. Sa katunayan, sa pamamagitan ng sakramentong ito, tayong mga anak ng Diyos ay nagiging mga kapatid din ng Anak ng Diyos na si Hesukristo – mga banal na tahanan ng Espiritu Santo.

Ang ganitong nagbibigay-buhay na kaugnayan sa bawat Persona ng Banal na Santatlo ay hindi pansamantala ni panlabas na tatak lamang. Sa halip, ito ay sanhi ng permanenteng pagbabago sa ating pagkatao. Tayo'y mga "bago nang nilalang" *(2 Cor 5:17).* Natamo na natin ang pinakadakilang karangalan sa sanlibutan.

At lahat ng ito'y hindi dahil sa ano mang sarili nating merito, kundi dahil lamang "isipin ninyo kung gaano kalaki ang pag-ibig sa atin ng Ama! Tinatawag tayong mga anak ng Diyos – at iyan ang totoo." *(1 Jn 3:1)*

Kaya, sa ganyak ng Espiritung nasa atin, tinatawag din natin ang Diyos Ama na "*Abba,* Ama," gaya ng gamit ni Hesus mismo kapag tinutukoy ang dakilang Ama *(sangguniin Ro 8:15; Ga 4:5-7 at Mc 14:36).*

Ang kaugnayan natin sa Banal na Santatlo ay may buhay na oryentasyon. Likas nito tayong lalong inilalapit sa mga banal na Persona hanggang halos isipin nating tayo nga ay "kaharap" na – anupa't tunay na nating nadarama ang kanilang pag-ibig. Sa katunayan, "yamang mga anak, tayo'y mga tagapagmana ng Diyos at kasamang tagapagmana ni Kristo" *(Ro 8:17).*

Sa gayon, ang Banal na Santatlo ang ating pangwakas na patutunguhan at gantimpala. Doon tayo nakalaan at doon lamang natin matatagpuan ang minimithing katuparan.

Gayunman, ang kadakilaan ng ating karangalan ngayon at ng ating pangwakas na kapalarang sumaatin sa ating binyag ay may kanila ring mga kahingian. Ang araw-araw nating pag-uugali ay dapat umaalinsunod sa ating pagiging "mga anak ng ilaw," pagkat "ang Diyos ay ilaw" *(1 Jn 1:5).* Lahat ng ating isipan, mga saloobin, pananalita, at pagkilos ay dapat na maging isang buhay na panalangin, isang patuloy na awit ng papuri sa Ama, Anak, at Espiritu Santo.

WORD & LIFE PUBLICATIONS

Don Bosco Compound, A. Arnaiz Ave. cor. Chino Roces Ave., Makati, Metro Manila
Postal Address: P.O. Box 1820, MCPO, 1258 Makati, Metro Manila, Philippines
Tel. Nos. 894-5401; 894-5402; 892-2169 • ***Telefax:*** 894-5241 • ***Website:*** www.wordandlife.org
• ***E-mail:*** marketing@wordandlife.org; wordandlifepublications@gmail.com • ***FB:*** Word & Life Publications
• ***Editorial Team:*** Fr. S. Putzu, G. Ramos, V. David, J. Domingo, A. Adsuara, D. Daguio
• ***Illustrations:*** A. Sarmiento, B. Cleofe • ***Marketing:*** Fr. B. Nolasco and T. Mojica • ***Circulation:*** R. Saldua